

# NATURA 2000 VALLEES DE LA SAYE ET DU MEUDON



# NATURA 2000, QU'EST-CE- QUE C'EST ?

Le réseau Natura 2000 est un ensemble de sites européens, désignés pour la rareté ou la fragilité des habitats naturels et des espèces animales et végétales qui s'y trouvent. Natura 2000 a pour vocation la conservation de ce patrimoine naturel en valorisant les usages locaux qui ont contribué au maintien de cette biodiversité.

Le site des vallées de la Saye et du Meudon abrite 13 habitats naturels et 16 espèces protégées au niveau européen. L'enjeu du site est de préserver ces milieux en favorisant les activités pastorales et l'entretien traditionnel du paysage et d'encourager une gestion raisonnée du cours d'eau et de sa ripisylve.

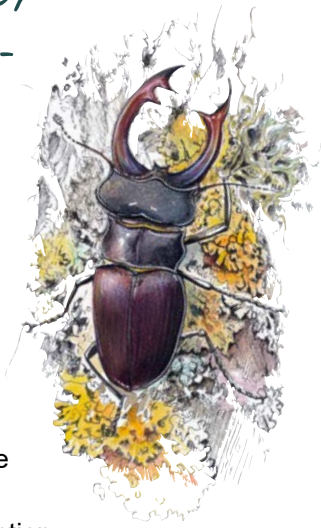
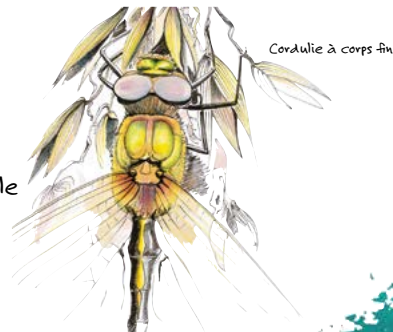

# PRÉSERVONS LES MILIEUX FRAGILES

Ces réservoirs de biodiversité que sont les forêts alluviales, les landes humides et les tourbières constituent aussi des zones inondables dont les services rendus pour la société sont multiples. Ces milieux assurent notamment :

- une fonction de filtre des eaux du bassin versant,
- un rôle d'éponge naturelle essentiel pour la prévention des crues et le soutien des débits d'étiage.

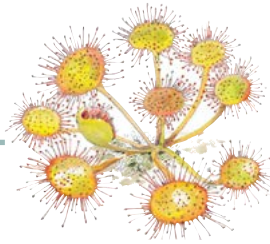

Drosera à feuilles rondes

# PROTÉGEONS UNE FAUNE REMARQUABLE

Le site accueille de nombreuses espèces remarquables comme la Rosalie des Alpes, le Fadet des Laïches, le Vison d'Europe ou encore la Cistude d'Europe et le Cuivré des marais.



# NATURA 2000 : UNE DÉMARCHE VOLONTAIRE

Tous les acteurs locaux (résidents, porteurs de projets, collectivités...) peuvent contribuer à la préservation de ce site remarquable, caractéristique de la richesse écologique de notre territoire.

Vous êtes propriétaire d'une parcelle au sein du périmètre ? Gestionnaire ou exploitant ? Les outils suivants sont à votre disposition :

- Charte Natura 2000
- Contrat Natura 2000
- Mesures agro-environnementales et climatiques (MAEC)
- Évaluation d'incidence

Des financements ou exonérations existent pour votre engagement en faveur de la biodiversité !



Cistude d'Europe

Envie de participer ?  
La structure animatrice du site Natura 2000 peut vous informer, vous conseiller et vous aider dans cette démarche. N'hésitez pas à la contacter.

**Conservatoire d'espaces naturels d'Aquitaine**

**Amélie Bertolini**

**Animatrice du site Natura 2000 des Vallées de la Saye et du Meudon**

[a.bertolini@cen-aquitaine.fr](mailto:a.bertolini@cen-aquitaine.fr)

**05.56.57.67.73**

**[www.cen-aquitaine.fr/natura2000/](http://www.cen-aquitaine.fr/natura2000/)**



**Conservatoire d'espaces naturels Aquitaine**  
Nouvelle-Aquitaine



# NATURA 2000 VALLÉES DE LA SAYE ET DU MEUDON



Rosalie des Alpes



Cuivré des marais